Herbier

Lilium pomponium

Lilium pomponium (Lis de Pomponne)

L.

Famille : Liliaceae - Genre : Lilium

** - **

Autres catégories : légume, médicinale, adventice (plante sauvage) comestible de France, Tela botanica (eFlore)

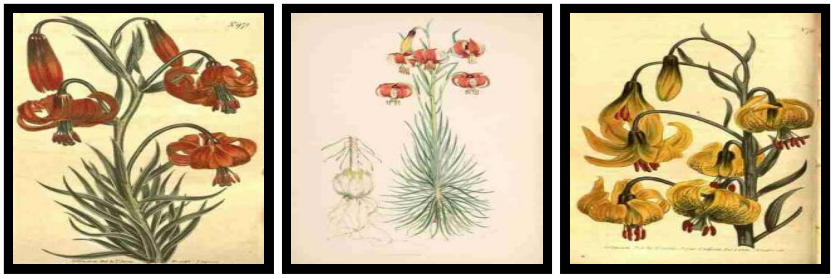

Notes (inscrivez la date, le lieu et une brêve description de la plante ou des particularités non observables sur les échantillons récoltés, comme l'odeur, par exemple, ou les couleurs qui s'estomperont avec le temps) :

.....

.....

.....

.....

Ici et au verso de cette page vous pouvez ajouter une photo, faire un dessin et/ou scotcher des fleurs, feuilles, branches, etc...

Le site du Potager de mes (nos) Rêves / Terralisme c'est avant tout une **base de données sur les plantes alimentaires** (plus de **30 000 espèces et 90 000 variétés/culivars**) utilisée pour développer des **outils permettant d'apprendre et d'enseigner cette bio-diversité**, avec notamment une **encyclopédie (et ses multiples fiches et catégories)**, un **moteur de recherche** et une **api de reconnaissance** (afin de **re-trouver une plante et sa comestibilité, à partir d'un nom, une photo, etc...**), un **tableau récapitulant les principales informations**, des **générateurs de flores, herbiers**, **affichettes, coloriages, images pour gravures**, **potées (soupes)**, et donc **calendriers lunaires** (comme ici). **Bonus** : **QR codes** (**pour créer liens/adresses ou messages cryptés originaux !**), **archives** et *galerie* (avec **près de 10 000 photos offertes au domaine public**).

Encyclopédie(s) + tout un panel d'étiquettes et planches à imprimer, pour maraichers et horticulteurs, potagers, jardins botaniques, fermes pédagogiques, etc... (cf. affichettes, herbiers & co. également).

Recherche-Reconnaissance : apprenez à re-trouver/connaitre l'immense bio-diversité de notre écosystème. Vous ne verrez plus les "mauvaises" herbes qui nous entourent de la même manière !

Tableau récapitulatif : comestibilité, usages, culture, rusticité, associations, etc..., d'un seul coup d'oeil ! En fonction de diverses catégories/critères également.

Codes QR & **Archives** (et leur centaine de livres et documents).

Calendrier(s) lunaire(s) : un cadeau original, personnalisé et personnalisable, à offrir à sa famille, ses amis, collègues mais également sa clientèle..., en partenariat avec d'autres entreprises, assos, organismes... + une page quotidienne correspondante, pour jardiner et vivre en harmonie avec la lune.

Affichettes, herbiers & co. : supports de communication et d'apprentissage, éducation... Occupez petits et grands, en les accompagnant dans cette re-connection avec la nature, grâce à un générateur de coloriages puis des herbiers dans 250 langages, à enrichir de feuilles, fleurs, photos et dessins, et surprenez vos visteurs et invités de tous horizons avec des affichettes et le code QR menant vers chaque fiche correspondante.

Potées : réalisez des salades et soupes délicieuses et originales, composées de légumes variés (jusquà dix), avec une estimation des apports nutrionnels et du coût.

Re-naturation/naturalisation : génération de flores-herbiers, à partir d'une liste de plantes, et quelques exemples (adventices d'une zone humide, principales médicinales, sauvages comestibles, principaux légumes, champignons, etc...).

À retrouver dans le **menu** (ordi) ou aux bords de l'écran (smartphones),
et en bas de page pour la *galerie*.

Le Potager de mes (nos) Rêves / Terralisme (idéalisme de la Terre) est une association à but non lucratif (déclarée loi 1901 depuis le 30 janvier 2014) se voulant d'intérêt générale et d'utilité publique. Son but est de re-donner goût à cette Vie, en contribuant au développement, à la protection et au partage de ces plantes et leur savoir ancestral.
Mais également de montrer un exemple mondial de re-localisation "extrême" respectueuse du vivant et de l'humain, et de contribuer au développement de celui-ci (éco-système), en touchant un maximum d'individus, de sorte aussi à récolter les fonds/dons nécessaires, notamment pour re-donner accès à l'eau, toute aussi essentielle et vitale, et l'autonomie.

Via l'association : *Le Potager de mes (nos) Rêves* - **terralisme.fr**

JPG JPG JPG JPG JPG DOC PDF