# *Vaccinium oxycoccos L., 1753*
# *(Canneberge)*

## *Identifiants : 40192/vacoxy*

***Association du Potager de mes/nos Rêves (https://lepotager-demesreves.fr)***
***Fiche réalisée par Patrick Le Ménahèze***
***Dernière modification le 02/05/2024***

- ***Classification phylogénétique :***
    - ***Clade : Angiospermes ;***
    - ***Clade : Dicotylédones vraies ;***
    - ***Clade : Astéridées ;***
    - ***Ordre : Ericales ;***
    - ***Famille : Ericaceae ;***
- ***Classification/taxinomie traditionnelle :***
    - ***Règne : Plantae ;***
    - ***Division : Magnoliophyta ;***
    - ***Classe : Magnoliopsida ;***
    - ***Ordre : Ericales ;***
    - ***Famille : Ericaceae ;***
    - ***Genre : Vaccinium ;***
- ***Synonymes :  Vaccinium oxycoccus (nom invalide [erreur = écriture/orthographe incorrecte/fausse/erronée] ou variante orthographique valide ? (qp*)) ;***
- ***Synonymes français : grande airelle rouge d´Amérique du Nord, atoca, ataca, cranberry ;***
- ***Nom(s) anglais, local(aux) et/ou international(aux) : small cranberry, lingonberries ;***
- ***Rusticité (résistance face au froid/gel) : -15°C ;***

- ***Note comestibilité : ****
- ***Rapport de consommation et comestibilité/consommabilité inférée (partie(s) utilisable(s) et usage(s) alimentaire(s) correspondant(s)) :***

  ***Partie(s) comestible(s)$^{\{\{\{0(+x)}$ : fruit$^{0(+x)}$.***

  ***Utilisation(s)/usage(s)$^{\{\{\{0(+x)}$ culinaire(s) : les fruits sont utilisés pour les gelées, sauces, boissons, tartes et confitures ; ils sont ajoutés à la choucroute$^{\{\{\{0(+x)}$.***

  ***néant, inconnus ou indéterminés.néant, inconnus ou indéterminés.***

- ***Illustration(s) (photographie(s) et/ou dessin(s)):***

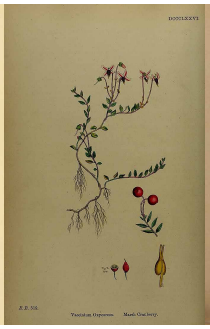

***De gauche à droite :***

***Par Lindman, C.A.M., Bilder ur Nordens Flora Bilder Nordens Fl. vol. 1 (1922) t. 144, via plantillustrations***
***Par Smith, J.E., English botany, or coloured figures of British plants, ed. 3 [B] [J.E. Sowerby et al] (1863-1899) Engl. Bot., ed. 3 vol. 6 (1866) t. 876, via plantillustrations***
***Par Baxter, W., British phaenogamous botany (1834-1843) Brit. Phaen. Bot. vol. 6 [tt. 401-509] t. 429, via plantillustrations***
***Par Oeder, G.C., Flora Danica (1761-1861) Fl. Dan. vol. 1 (1761-1766) [tt. 1-180] t. 80, via plantillustrations***

- ***Liens, sources et/ou références :***
    - ***[5]"Plants For a Future" (en anglais) :*** https://pfaf.org/user/Plant.aspx?LatinName=Vaccinium_oxycoccos ***;***

      ***dont classification :***

    - ***"The Plant List" (en anglais) :*** www.theplantlist.org/tpl1.1/record/kew-2457265 ***;***

      ***dont livres et bases de données : [0]"Food Plants International" (en anglais) ;***

      ***dont biographie/références de [0]"FOOD PLANTS INTERNATIONAL" :***

      ***Bodkin, F., 1991, Encyclopedia Botanica. Cornstalk publishing, p 1003 ; Bremness, L., 1994, Herbs. Collins Eyewitness Handbooks. Harper Collins. p 134 ; Elias, T.S. & Dykeman P.A., 1990, Edible Wild Plants. A North American Field guide. Sterling, New York p 163 ; Facciola, S., 1998, Cornucopia 2: a Source Book of Edible Plants. Kampong Publications, p 99 ; Flowerdew, B., 2000, Complete Fruit Book. Kyle Cathie Ltd., London. p 68 ; Hakkinen, S. H., et al, 1999, Content of the Flavonols Quercetin, Myricetin, and Kaemferol in 25 Edible Berries. Journal of Agricultural and Food Chemistry. 47: 2274-2279 ; Heller, C. A., 1962, Wild Edible and Poisonous Plants of Alaska. Univ. of Alaska Extension Service. p 49 ; Hu, Shiu-ying, 2005, Food Plants of China. The Chinese University Press. p 612 ; John, L., & Stevenson, V., 1979, The Complete Book of Fruit. Angus & Robertson p 119 ; Kalle, R. & Soukand, R., 2012, Historical ethnobotanical review of wild edible plants of Estonia (1770s-1960s) Acta Societatis Botanicorum Poloniae 81(4):271-281 ; Kiple, K.F. & Ornelas, K.C., (eds), 2000, The Cambridge World History of Food. CUP p 1764 ; ?ukasz ?uczaj and Wojciech M Szyma?ski, 2007, Wild vascular plants gathered for consumption in the Polish countryside: a review. J Ethnobiol Ethnomedicine. 3: 17 ; Luczaj, L. et al, 2013, Wild edible plants of Belarus: from Rostakinski's questionnaire of 1883 to the present. Journal of Ethnobiology and Ethnomedicine 9:21 ; Mabey, R., 1973, Food for Free. A Guide to the edible wild plants of Britain, Collins. p 182 ; MacKinnon, A., et al, 2009, Edible & Medicinal Plants of Canada. Lone Pine. p 116 (As Oxycoccus oxycoccos) ; Moerman, D. F., 2010, Native American Ethnobotany. Timber Press. p 585 ; Plants For A Future database, The Field, Penpol, Lostwithiel, Cornwall, PL22 0NG, UK. https://www.scs.leeds.ac.uk/pfaf/ ; Sp. pl. 1:351. 1753 ; Trehane, J., 2004, Blueberries, Cranberries and Other Vacciniums. Timber Press. p 72, 237 ; Turner, N., 1995, Food Plants of Coastal First Peoples. Royal BC Museum Handbook p 86 ; Turner, N., 1997, Food Plants of Interior First Peoples. Royal BC Museum Handbook p 121 ; USDA, ARS, National Genetic Resources Program. Germplasm Resources Information Network - (GRIN). [Online Database] National Germplasm Resources Laboratory, Beltsville, Maryland. Available: www.ars-grin.gov/cgi-bin/npgs/html/econ.pl (10 April 2000) ; van Wyk, B., 2005, Food Plants of the World. An illustrated guide. Timber press. p 374***