Calystegia soldanella (L.) Roem. & Schult., 1819 (Liseron des dunes)

Identifiants : 5952/calsol

Association du Potager de mes/nos Rêves (https://lepotager-demesreves.fr)
Fiche réalisée par Patrick Le Ménahèze
Dernière modification le 25/04/2024

- ***Classification phylogénétique :***
    - ***Clade : Angiospermes ;***
    - ***Clade : Dicotylédones vraies ;***
    - ***Clade : Astéridées ;***
    - ***Clade : Lamiidées ;***
    - ***Ordre : Solanales ;***
    - ***Famille : Convolvulaceae ;***
- ***Classification/taxinomie traditionnelle :***
    - ***Règne : Plantae ;***
    - ***Division : Magnoliophyta ;***
    - ***Classe : Magnoliopsida ;***
    - ***Ordre : Solanales ;***
    - ***Famille : Convolvulaceae ;***
    - ***Genre : Calystegia ;***
- ***Synonymes : Convolvulus soldanella L, Convolvulus sepium var. soldanella (L.)F.Muell ;***
- ***Nom(s) anglais, local(aux) et/ou international(aux) : sea bindweed , berza marina (es) ;***

- ***Note comestibilité : ****
- ***Rapport de consommation et comestibilité/consommabilité inférée (partie(s) utilisable(s) et usage(s) alimentaire(s) correspondant(s)) :***

  Feuilles, prudence{{{0(+x). Les tiges tendres sont picklées ;

  les jeunes pousses sont picklées et consommées comme un substitut à la salicorne{{{0(+x).

  Les tiges tendres sont marinées. Les jeunes pousses sont marinées et mangées comme substitut du samphire

  Partie testée : feuilles{{{0(+x) (traduction automatique)
  Original : Leaves{{{0(+x)

Taux d'humidité	*Énergie (kj)*	*Énergie (kcal)*	*Protéines (g)*	*Pro-vitamines A (µg)*	*Vitamines C (mg)*	*Fer (mg)*	*Zinc (mg)*
	0	*0*	*0*	*0*	*0*	*0*	*0*

(1*)ATTENTION : cette espèce est dite purgative, une certaine prudence est conseillée.(1*)ATTENTION0(+x) : cette espèce est dite purgative, une certaine prudence est conseillée{{{5(+).

- ***Note médicinale : ****
- ***Illustration(s) (photographie(s) et/ou dessin(s)):***

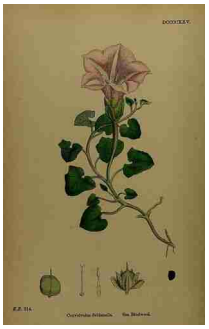

English Botany, or Coloured Figures of British Plants (ed. 3 [B] [J.E. Sowerby et al], vol. 6: t. 925 ; 1866), via plantillustrations.org

- ***Autres infos :***

  dont infos de "FOOD PLANTS INTERNATIONAL" :

  - ***Distribution :***

    Il pousse dans des endroits tempérés. Il pousse sur les dunes de sable côtières. Il pousse dans les endroits tempérés mais peut aussi pousser dans les endroits tropicaux. Il a besoin d'un sol bien drainé. Il peut pousser dans un sol sec et en plein soleil. Il ne supporte pas le gel. Herbier de Tasmanie[{{{0(+x) (traduction automatique)].

    Original : It grows in temperate locations. It grows on coastal sand dunes. It grows in temperate places but can also grow in tropical places. It needs well drained soil. It can grow in dry soil and in full sunlight. It cannot stand frost. Tasmania Herbarium[{{{0(+x)].

  - ***Localisation :***

    Afrique, Argentine, Asie, Australie, Grande-Bretagne, Chili, Chine, Europe, France, Allemagne, Grèce, Italie, Japon, Corée, Méditerranée, Pays-Bas, Nouvelle-Zélande, Île Norfolk, Amérique du Nord, Pacifique, Portugal, Russie, Amérique du Sud, Espagne, Taiwan, Tasmanie, Turquie, Uruguay, USA[{{{0(+x) (traduction automatique)].

    Original : Africa, Argentina, Asia, Australia, Britain, Chile, China, Europe, France, Germany, Greece, Italy, Japan, Korea, Mediterranean, Netherlands, New Zealand, Norfolk Island, North America, Pacific, Portugal, Russia, South America, Spain, Taiwan, Tasmania, Turkey, Uruguay, USA[{{{0(+x)].

  - ***Notes :***

    Il est utile pour lier les dunes de sable. Il existe 25 espèces de Calystegia[{{{0(+x) (traduction automatique)].

    Original : It is useful for binding sand dunes. There are 25 Calystegia species[{{{0(+x)].

- ***Liens, sources et/ou références :***

  - ***Tela Botanica :*** https://www.tela-botanica.org/bdtfx-nn-12352-synthese ***;***
  - ***FloreAlpes :*** https://www.florealpes.com/fiche_convolsoldanella.php ***;***
  - ***Wikipedia :***
    - https://fr.wikipedia.org/wiki/Liseron_des_dunes (en français) ***;***
    - https://de.wikipedia.org/wiki/Strandwinde (source en allemand) ***;***

  - ***[5]"Plants For a Future" (en anglais) :*** 5https://www.pfaf.org/user/Plant.aspx?LatinName=Calystegia+soldanella ***;***

    dont classification :

  - ***"The Plant List" (en anglais) :*** www.theplantlist.org/tpl1.1/record/tro-8500020 ***;***

    dont livres et bases de données : [0]"Food Plants International" (en anglais) ;

    dont biographie/références de [0]"FOOD PLANTS INTERNATIONAL" :

    Bircher, A. G. & Bircher, W. H., 2000, Encyclopedia of Fruit Trees and Edible Flowering Plants in Egypt and the Subtropics. AUC Press. p 75 ; Blamey, M and Grey-Wilson, C., 2005, Wild flowers of the Mediterranean. A & C Black London. p 183 ; Bodkin, F., 1991, Encyclopedia Botanica. Cornstalk publishing, p 205 ; Chen, B. & Qiu, Z.,

Consumer's Attitudes towards Edible Wild Plants, Ishikawa Prefecture, Japan. p 22 www.hindawi.com/journals/ijfr/aip/872413.pdf (As Calystegia soldanella (L.) Roem. & Schultz.) ; Crowe, A., 1997, A Field Guide to the Native Edible Plants of New Zealand. Penguin. p 69 ; Curtis, W.M., 1993, The Student's Flora of Tasmania. Part 3 St David's Park Publishing, Tasmania, p 498 ; Flora of Australia Volume 49, Oceanic Islands 1, Australian Government Publishing Service, Canberra. (1994) p 309 ; Harris, S., Buchanan, A., Connolly, A., 2001, One Hundred Islands: The Flora of the Outer Furneaux. Tas Govt. p 127 ; Hedrick, U.P., 1919, (Ed.), Sturtevant's edible plants of the world. p 145 ; Jones, D.L. & Gray, B., 1977, Australian Climbing Plants. Reed. p 84 ; Lamp, C & Collet F., 1989, Field Guide to Weeds in Australia. Inkata Press. p 49 ; Marinelli, J. (Ed), 2004, Plant. DK. p 209 ; Molyneux, B & Forrester, S., 1997, The Austraflora A-Z of Australian Plants. Reed. p 63 ; Paczkowska, G. & Chapman, A.R., 2000, The Western Australian Flora. A Descriptive Catalogue. Western Australian Herbarium. p 216 ; Plants For A Future database, The Field, Penpol, Lostwithiel, Cornwall, PL22 0NG, UK. https://www.scs.leeds.ac.uk/pfaf/ ; Prodr. 483. 1810 ; Tasmanian Herbarium Vascular Plants list p 22