Baccaurea angulata Merr, 1929
(Tampoi carambole (tp de "tampoi belimbing"))*

Identifiants : 3974/bacang

Association du Potager de mes/nos Rêves (https://lepotager-demesreves.fr)
Fiche réalisée par Patrick Le Ménahèze

Dernière modification le 27/04/2024

- ***Classification phylogénétique :***
    - ***Clade : Angiospermes ;***
    - ***Clade : Dicotylédones vraies ;***
    - ***Clade : Rosidées ;***
    - ***Clade : Fabidées ;***
    - ***Ordre : Malpighiales ;***
    - ***Famille : Phyllanthaceae ;***
- ***Classification/taxinomie traditionnelle :***
    - ***Règne : Plantae ;***
    - ***Division : Magnoliophyta ;***
    - ***Classe : Magnoliopsida ;***
    - ***Ordre : Euphorbiales ;***
    - ***Famille : Euphorbiaceae ;***
    - ***Tribu : Antidesmeae ;***
    - ***Genre : Baccaurea ;***
- ***Synonymes : x (=) basionym ;***
- ***Synonymes français : carambole sauvage (tp* de "wild carambola"), tampoi rouge angulaire (tp* de "red angled tampoi") ;***
- ***Nom(s) anglais, local(aux) et/ou international(aux) : red angle tampoi, red angled tampoi (red-angled tampoi), wild carambola , tampoi belimbing (ms), rambai hutan (local) ;***

- ***Note comestibilité : ****
- ***Rapport de consommation et comestibilité/consommabilité inférée (partie(s) utilisable(s) et usage(s) alimentaire(s) correspondant(s)) :***

Fruit (arillodes et péricarpes$^{\{\{\{65(+x)}$ crus$^{(dp*)}$ [nourriture/aliment : fruit potentiel$^{\{\{\{2(+)}$ {frais$^{65(+x)}$: bruts ou transformés$^{\{\{\{\{(dp*)}$}] ou cuits$^{65(+x)}$ [nourriture/aliment$^{\{\{\{\{(dp*)}$: légume] ; et jus$^{\{\{\{65(+x)}$ [base$^{(dp*)}$ boisson/breuvage$^{\{\{\{65(+x)}$]) comestible.

Détails :

L'arillode et le péricarpe, aigres-doux à acides, sont consommés frais ou cuits comme légume dans les plats. Le jus frais, provenant du fruit, donne une boisson rafraîchissante et désaltérante$^{\{\{\{65(+x)}$.

Le fruit est mangé. C'est acide à acide. Il est consommé frais ou cuit comme légume. Le jus est utilisé pour faire une boisson

Partie testée : fruit$^{\{\{\{0(+x)}$ (traduction automatique)
Original : Fruit$^{\{\{\{0(+x)}$

Taux d'humidité	Énergie (kj)	Énergie (kcal)	Protéines (g)	Pro-vitamines A (µg)	Vitamines C (mg)	Fer (mg)	Zinc (mg)
73.8	391	93	3.8	0	0.1	6	5.8

néant, inconnus ou indéterminés.néant, inconnus ou indéterminés.

- ***Illustration(s) (photographie(s) et/ou dessin(s)):***

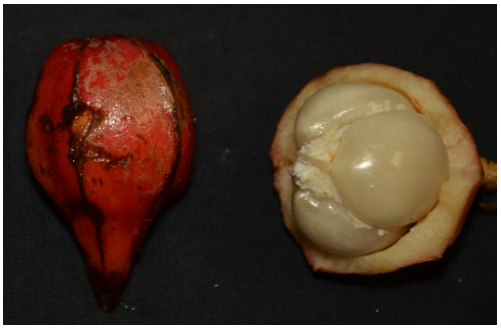

Par Cerlin Ng, via tropical.theferns

- ***Petite histoire-géo :***
- ***Autres infos :***

dont infos de "FOOD PLANTS INTERNATIONAL" :

  - ***Statut :***

    Les fruits sont vendus sur les marchés et importants dans les cérémonies[{{{0(+x) (traduction automatique)}}}].

    Original : Fruit are sold in markets and important in ceremonies[{{{0(+x)}}}].

  - ***Distribution :***

    Une plante tropicale. C'est mieux à l'ombre. Il pousse du niveau de la mer à 800 m d'altitude[{{{0(+x) (traduction automatique)}}}].

    Original : A tropical plant. It is best in shade. It grows from sea level to 800 m above sea level[{{{0(+x)}}}].

  - ***Localisation :***

    Asie, Brunei, Indonésie, Malaisie, Sarawak, Asie du Sud-Est[{{{0(+x) (traduction automatique)}}}].

    Original : Asia, Brunei, Indonesia, Malaysia, Sarawak, SE Asia[{{{0(+x)}}}].

  - ***Notes :***

    Il existe environ 80 espèces de Baccaurea. Celles-ci étaient auparavant dans les Euphorbiacées[{{{0(+x) (traduction automatique)}}}].

    Original : There are about 80 Baccaurea species. These were previously in the Euphorbiaceae[{{{0(+x)}}}].

- ***Liens, sources et/ou références :***

  - ***[5]"Plants For a Future" (en anglais) :*** https://pfaf.org/user/Plant.aspx?LatinName=Baccaurea_angulata ***;***

    dont classification :

  - ***"The Plant List" (en anglais) :*** www.theplantlist.org/tpl1.1/record/kew-18577 ***;***
  - ***"GRIN" (en anglais) :*** [2]https://npgsweb.ars-grin.gov/gringlobal/taxon/taxonomydetail?id=316151 ***;***

    dont livres et bases de données : [65]"Edible Medicinal and Non-Medicinal Plants" (livre en anglais, volume 4, page 225 à 227, par T.K. Lim) ;

dont biographie/références de [0]"FOOD PLANTS INTERNATIONAL" :

Chai, P. P. K. (Ed), et al, 2000, A checklist of Flora, Fauna, Food and Medicinal Plants. Lanjak Entimau Wildlife Sanctuary, Sarawak. Forestry Malaysia & ITTO. p 167 ; Dodo, 2015, Keanekaragaman dan konservasi Tumbuhan Buah Langka Indonesia. Pusat Konservasi Tumbuhan Kebun Raya â€“ LIPI. Warta Kebun Raya 13(2) ; Milow, P., et al, 2013, Malaysian species of plants with edible fruits or seeds and their evaluation. International Journal of Fruit Science. 14:1, 1-27 ; Pl. elmer. born. 148. 1929 ; Siong, K. H., 2003, Indigenous Fruits of Sarawak. ITTO & Sarawak Forest Department. p 51 ; Tankard, G., 1990, Tropical fruit. An Australian Guide to Growing and using exotic fruit. Viking p 126 ; USDA, ARS, National Genetic Resources Program. Germplasm Resources Information Network - (GRIN). [Online Database] National Germplasm Resources Laboratory, Beltsville, Maryland. Available: www.ars-grin.gov/cgi-bin/npgs/html/econ.pl (10 April 2000)